

předmět daru

předmět daru

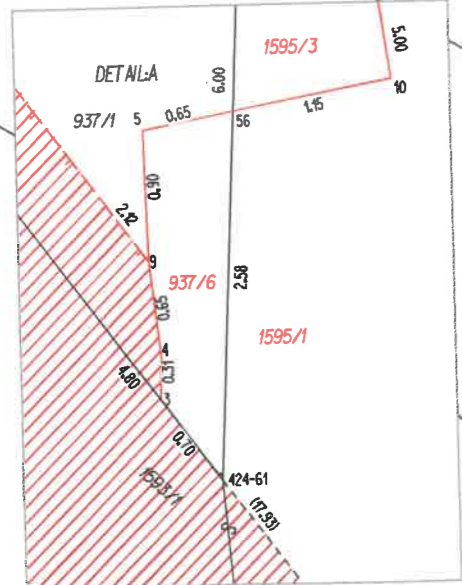

123/2

123/1

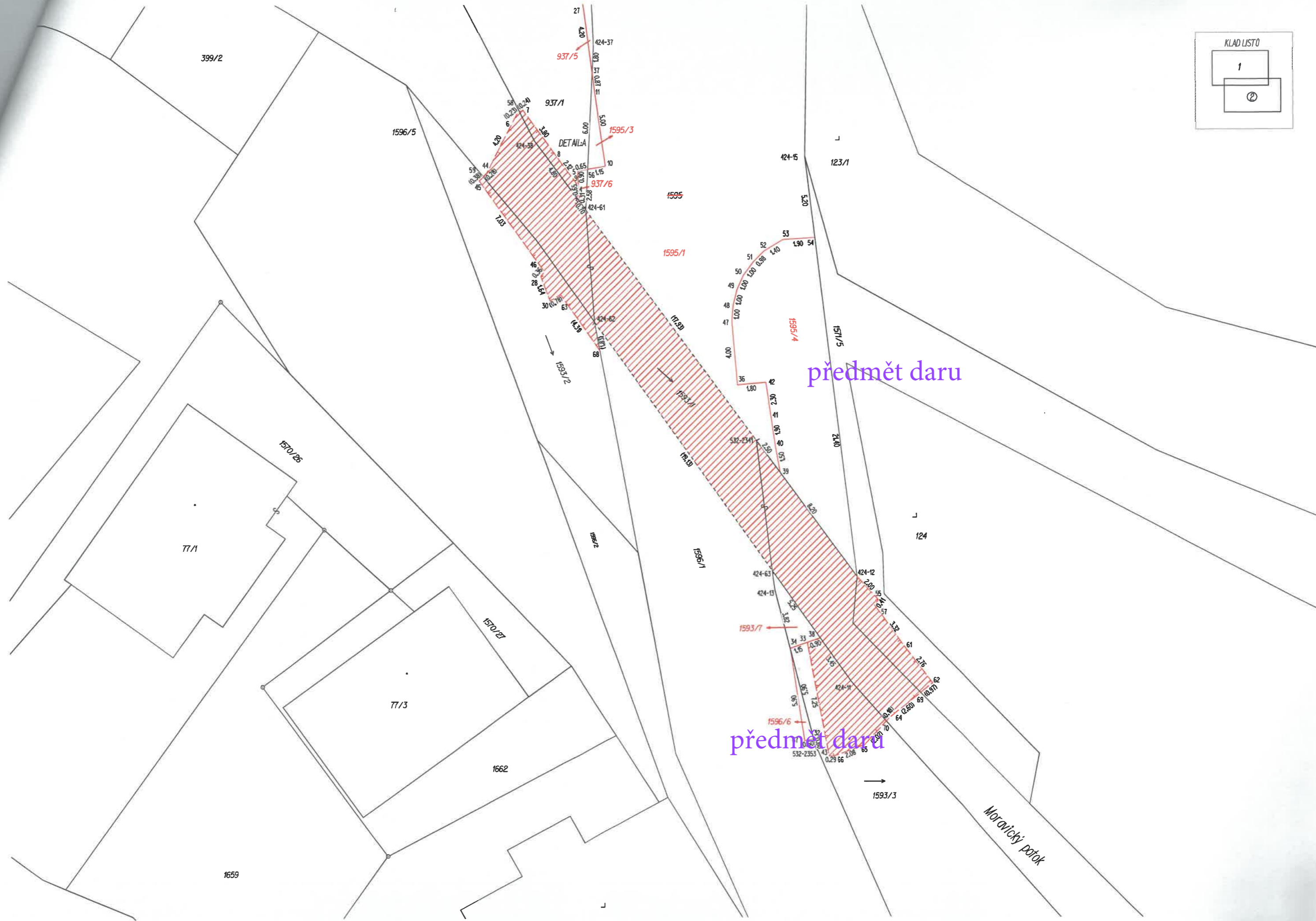

VÝKAZ DOSAVADNÍHO A NOVÉHO STAVU ÚDAJŮ KATASTRU NEMOVITOSTÍ														str.	1
Dosavadní stav				Nový stav											
Označení pozemku parc. číslem	Výměra parcely		Druh pozemku Způsob využití	Označení pozemku parc. číslem	Výměra parcely		Druh pozemku Způsob využití	Typ stavby Způsob využití	Způsob urč. výměr	Porovnání se stavem evidence právních vztahů					
	ha	m2			ha	m2				Díl přechází z pozemku označeného v katastru nemovitostí	dřívější poz. evidenci	Číslo listu vlastnictví	Výměra dílu		Označení dílu
											ha	m2			
937/1	16	11	ostat.pl. ostat.komunikace	937/1	16	05	ostat.pl. ostat.komunikace		0						
				937/5		5	ostat.pl. ostat.komunikace		2	937/1	82		5		
				937/6		1	ostat.pl. ostat.komunikace		2	937/1	82		1		
1595	1	02	19	ostat.pl. silnice	1595/1	1	00	76	0	1595	56	1	00	76	
					1595/2			68	0	1595	56		57	b	
										1600/1	56		11	a	
													68		
					1595/3			3	2	1595	56		3		
					1595/4			83	0	1595	56		83		
1593/3	2	13	vodní pl. tok přirozený	1593/3	2	08	vodní pl. tok přirozený		0	1593/3	82	2	08		
				1593/7		5	ostat.pl. silnice		2	1593/3	82		05		
1596/1	11	61	ostat.pl. silnice	1596/1	11	59	ostat.pl. silnice		0	1596/1	56	11	59		
				1596/6		2	ostat.pl. silnice		0	1596/1	56		2		
1600/1	75	16	ostat.pl. silnice	1600/1	75	05	ostat.pl. silnice		0	1600/1	56	75	05		
937/1	2	07	20							937/1					
1571/5										1571/5					
1593/1										1593/1					
1593/2										1593/2					
1593/3										1593/3					

Oprávněný: dle listin  
Druh věcného břemene: dle listin

GEOMETRICKÝ PLÁN pro	Geometrický plán ověřil autorizovaný zeměměřický inženýr:	Stejnopis ověřil autorizovaný zeměměřický inženýr:
Rozdělení pozemku, vymezení rozsahu věcného břemene k části pozemku	Jméno, příjmení: Ing.Zdenek Svánovský	Jméno, příjmení: Ing. Zdenek Svánovský
	Číslo položky rejstříku autorizovaných zeměměřických inženýrů: 1800	Číslo položky rejstříku autorizovaných zeměměřických inženýrů: 1800
	Dne: 19.11.2024 Číslo: 147/2024	Dne: 20. 02. 2026 Číslo: 10/26
	Náležitostmi a přesností odpovídá právním předpisům.	Tento stejnopis odpovídá geometrickému plánu v elektronické podobě uloženému v dokumentaci katastrálního úřadu.
Vyhotovitel: GB-geodezie, spol. s r.o. pracoviště Olomouc, Tovární 41 779 00 Olomouc	Katastrální úřad souhlasí s očišlováním parcel.	Ověření stejnopisu geometrického plánu v listinné podobě.
Číslo plánu: 660-289/2024	Ing. Tomáš Andryšek KÚ pro Moravskoslezský kraj, KP Bruntál PGP-996/2024-801 2024.11.27 10:00:23 +01'00'	
Okres: Bruntál		
Obec: Dolní Moravice		
Kat. území: Dolní Moravice		
Mapový list: BRUNTÁL 5-9/42, 5-9/44		
Dosavadním vlastníkům pozemků byla poskytnuta možnost seznámit se v terénu s průběhem navrhovaných nových hranic, které byly označeny předepsaným způsobem:		